

PERÍODO: 24/08/2010 – 08/09/2010

### PONTOS DE MONITORAMENTO DA QUALIDADE DA AREIA

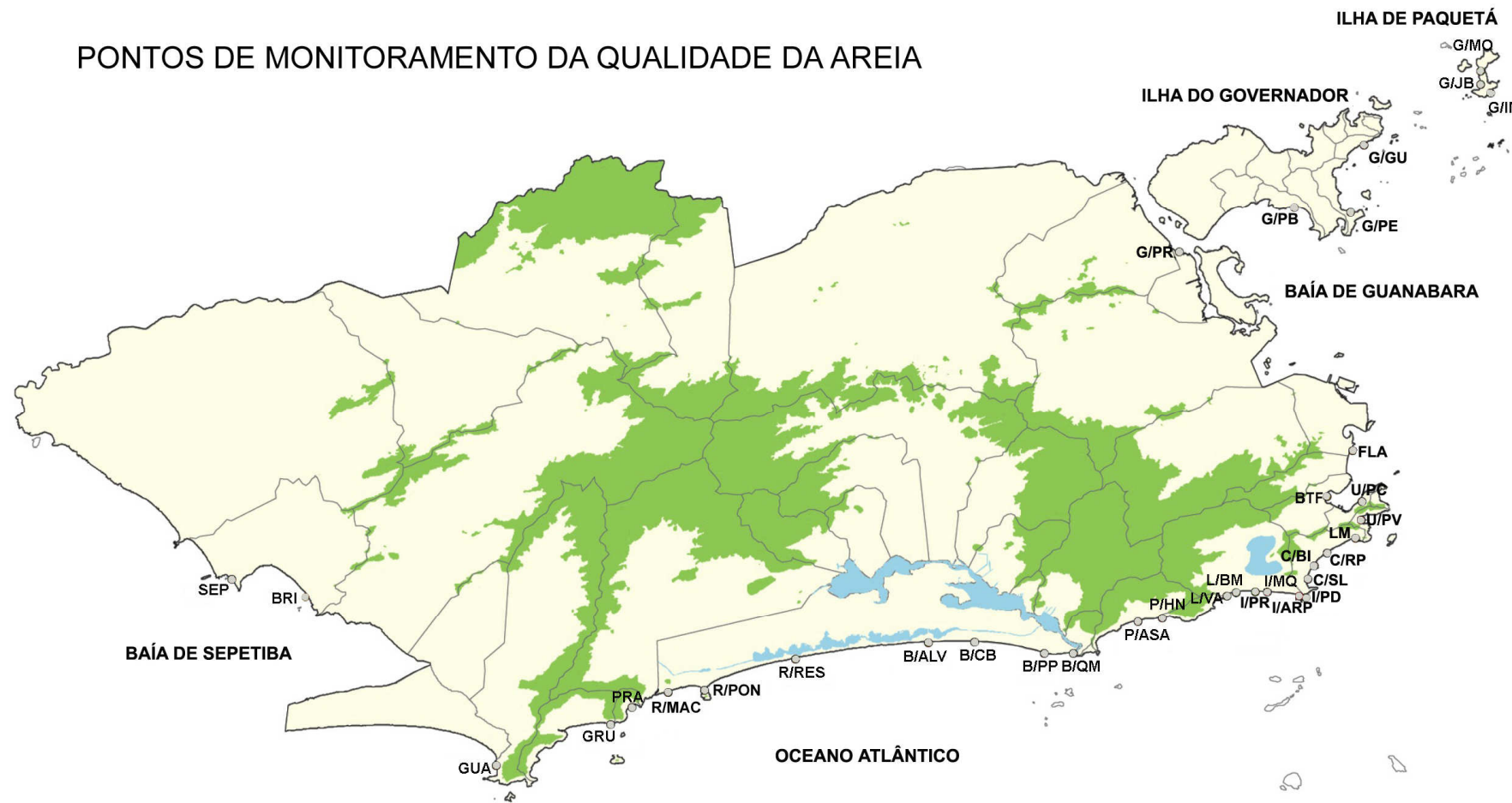

Classificação de acordo com a Resolução SMAC Nº 468 de 28 de janeiro de 2010

| Areias das Praias - Classificação - |      | Coliformes Totais (NMP/100g) | Escherichia coli (NMP/100g) |
|-------------------------------------|------|------------------------------|-----------------------------|
| Ótima                               | ★★★★ | até 10.000                   | até 40                      |
| Boa                                 | ★★★  | > 10.000 a 20.000            | > 40 a 400                  |
| Regular                             | ★★   | > 20.000 a 30.000            | > 400 a 3.800               |
| Não Recomendada                     | ★    | acima de 30.000              | acima de 3.800              |

A presença de cachorros é o fator principal para a classificação “★ - não recomendada” das areias de algumas praias. O mesmo se aplica a presença de restos de comida.

Alguns cuidados devem ser observados:

- Atenção com os alimentos entregue às crianças, para que estas não os sujem com a areia;
- Procure utilizar cadeiras, toalhas, cangas, etc., evitando o contato direto;
- Evite o contato de ferimentos com a areia.

Lembre-se: em qualquer praia:

- Recolha seus resíduos de alimentos e embalagens;
- É proibida a presença de animais.

| Praias Abrigadas |        |                                  |        |
|------------------|--------|----------------------------------|--------|
| Nº               | PONTOS | Praia                            | Classe |
| 1                | G/IM   | Imbuca (Ilha de Paquetá)         | ★★     |
| 2                | G/JB   | José Bonifácio (Ilha de Paquetá) | ★      |
| 3                | G/MO   | Morezinha (Ilha de Paquetá)      | ★      |
| 4                | G/PB   | Bica (Ilha do Governador)        | ★★     |
| 5                | G/PE   | Engenhoca (Ilha do Governador)   | ★★★    |
| 6                | G/GU   | Guanabara (Ilha do Governador)   | ★      |
| 7                | G/PR   | Ramos                            | ★★★★   |
| 8                | FLA    | Flamengo                         | ★★★    |
| 9                | BTF    | Botafogo                         | ★★★    |
| 10               | U/PC   | Central (Urca)                   | ★★     |
| 34               | SEP    | Sepetiba (Sepetiba)              | ★★     |
| 35               | BRI    | Brisa (Sepetiba)                 | ★★★    |

| Praias Oceânicas |        |                                  |        |
|------------------|--------|----------------------------------|--------|
| Nº               | PONTOS | Praia                            | Classe |
| 11               | U/PV   | Vermelha (Urca)                  | ★★★    |
| 12               | LM     | Leme                             | ★★     |
| 13               | C/RP   | Copacabana / República do Peru   | ★      |
| 14               | C/BI   | Copacabana / Barão de Ipanema    | ★★★    |
| 15               | C/SL   | Copacabana / Souza Lima          | ★★★    |
| 16               | I/PD   | Ipanema / Praia do Diabo         | ★★★    |
| 17               | I/ARP  | Ipanema / Arpoador               | ★★     |
| 18               | I/MQ   | Ipanema / Maria Quitéria         | ★★★    |
| 19               | I/PR   | Ipanema / Paul Redfern           | ★★★    |
| 20               | L/BM   | Leblon / Bartolomeu Mitre        | ★★★    |
| 21               | L/VA   | Leblon / Visconde de Albuquerque | ★★★    |
| 22               | P/HN   | São Conrado / Hotel Nacional     | ★★★    |
| 23               | P/ASA  | São Conrado / Asa Delta          | ★★     |
| 24               | B/QM   | Barra / Quebra Mar               | ★★     |
| 25               | B/PP   | Barra / Pepê                     | ★      |
| 26               | B/CB   | Barra / Cond. Barramares         | ★      |
| 27               | B/ALV  | Barra / Ayrton Senna             | ★★★    |
| 28               | R/RES  | Recreio / Praia da Reserva       | ★★★    |
| 29               | R/PON  | Recreio / Praia do Pontal        | ★★★★   |
| 30               | R/MAC  | Recreio / Praia da Macumba       | ★★★    |
| 31               | PRA    | Prainha                          | ★★★★   |
| 32               | GRU    | Grumari                          | ★★★    |
| 33               | GUA    | Guaratiba                        | ★★     |

### Providências em curso para a melhoria da qualidade da areia das praias classificadas como “★ - não recomendada”:

- A Secretaria de Meio Ambiente (SMAC) continua a campanha de educação ambiental “Rio, Praia Linda”. Ainda, está identificando espaços alternativos a serem utilizados como áreas de lazer dos cachorros.
- A Secretaria Especial de Ordem Pública (SEOP) atua nas praias visando fazer cumprir a legislação existente. A SMAC solicitou enérgica ação para impedir a presença de cachorros nas praias.
- A COMLURB executa regularmente cuidadosa limpeza nas areias das praias. A SMAC solicitou especial atenção na limpeza das praias com areias classificadas como “★ - não recomendada”, objetivando desestimular a presença de aves e roedores, corresponsáveis pela qualidade inadequada das areias.