

PONTOS DE MONITORAMENTO DA QUALIDADE DA AREIA

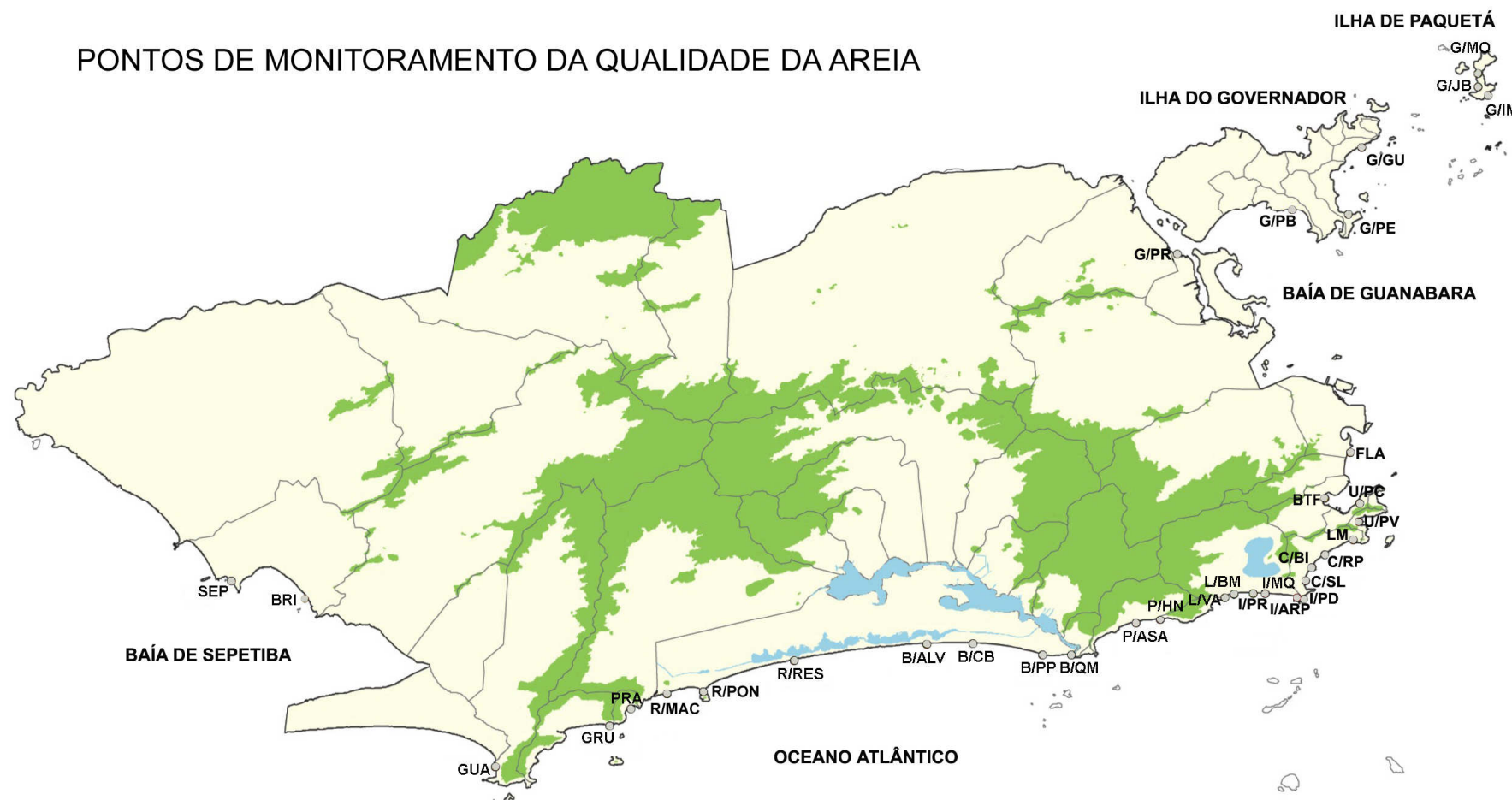

Classificação de acordo com a Resolução SMAC Nº 468 de 28 de janeiro de 2010

| Areias das Praias - Classificação - | | Coliformes Totais (NMP/100g) | Escherichia coli (NMP/100g) |
|-------------------------------------|------|------------------------------|-----------------------------|
| Ótima | ★★★★ | até 10.000 | até 40 |
| Boa | ★★★ | > 10.000 a 20.000 | > 40 a 400 |
| Regular | ★★ | > 20.000 a 30.000 | > 400 a 3.800 |
| Não Recomendada | ★ | acima de 30.000 | acima de 3.800 |

A presença de cachorros é o fator principal para a classificação “★ - não recomendada” das areias de algumas praias. O mesmo se aplica a presença de restos de comida.

Alguns cuidados devem ser observados:

- Atenção com os alimentos entregue às crianças, para que estas não os sujem com a areia;
- Procure utilizar cadeiras, toalhas, cangas, etc., evitando o contato direto;
- Evite o contato de ferimentos com a areia.

Lembre-se: em qualquer praia,

- Recolha seus resíduos de alimentos e embalagens;

| Praias Abrigadas | | |
|------------------|----------------------------------|--------|
| PONTOS | Praia | Classe |
| G/IM | Imbuca (Ilha de Paquetá) | ★★ |
| G/JP | José Bonifácio (Ilha de Paquetá) | ★★ |
| G/MO | Moreninha (Ilha de Paquetá) | ★★ |
| G/PB | Bica (Ilha do Governador) | ★ |
| G/PE | Engenhoca (Ilha do Governador) | ★ |
| G/GU | Guanabara (Ilha do Governador) | ★ |
| G/PR | Ramos | ★★★★ |
| FLA | Flamengo | ★★ |
| BTF | Botafogo | ★★ |
| U/PC | Central (Urca) | ★ |
| SEP | Sepetiba (Sepetiba) | ★★★★ |
| BRI | Brisa (Sepetiba) | ★★★★ |

| Praias Oceânicas | | |
|------------------|----------------------------------|--------|
| PONTOS | Praia | Classe |
| U/PV | Vermelha (Urca) | ★★★★ |
| LM | Leme | ★★ |
| C/RP | Copacabana / República do Peru | ★★★★ |
| C/BI | Copacabana / Barão de Ipanema | ★★★★ |
| C/SL | Copacabana / Souza Lima | ★★ |
| I/PD | Ipanema / Praia do Diabo | ★★★★ |
| I/ARP | Ipanema / Arpoador | ★★ |
| I/MQ | Ipanema / Maria Quitéria | ★ |
| I/PR | Ipanema / Paul Redfern | ★★★★ |
| L/BM | Leblon / Bartolomeu Mitre | ★★ |
| L/LVA | Leblon / Visconde de Albuquerque | ★★★★ |
| P/HN | São Conrado / Hotel Nacional | ★★ |
| P/ASA | São Conrado / Asa Delta | ★★ |
| B/QM | Barra / Quebra Mar | ★★★★ |
| B/PP | Barra / Pepê | ★★ |
| B/CB | Barra / Cond. Barramares | ★★★★ |
| B/ALV | Barra / Ayrton Senna | ★★ |
| R/RES | Recreio / Praia da Reserva | ★ |
| R/PON | Recreio / Praia do Pontal | ★★★★ |
| R/MAC | Recreio / Praia da Macumba | ★★★★ |
| PRA | Prainha | ★★★★ |
| GRU | Grumari | ★★★★ |
| GUA | Guaratiba | ★★★★ |

Providências em curso para a melhoria da qualidade da areia das praias classificadas como “★ - não recomendada”:

- A Secretaria de Meio Ambiente (SMAC) continua a campanha de educação ambiental “Rio, Praia Linda”. Ainda, está identificando espaços alternativos a serem utilizados como áreas de lazer dos cachorros.
- A Secretaria Especial de Ordem Pública (SEOP) atua nas praias visando fazer cumprir a legislação existente. A SMAC solicitou enérgica ação para impedir a presença de cachorros nas praias.
- A COMLURB executa regularmente cuidadosa limpeza nas areias das praias. A SMAC solicitou especial atenção na limpeza das praias com areias classificadas como “★ - não recomendada”, objetivando desestimular a presença de aves e roedores, corresponsáveis pela qualidade inadequada das areias.

PONTOS DE MONITORAMENTO DA QUALIDADE DA AREIA

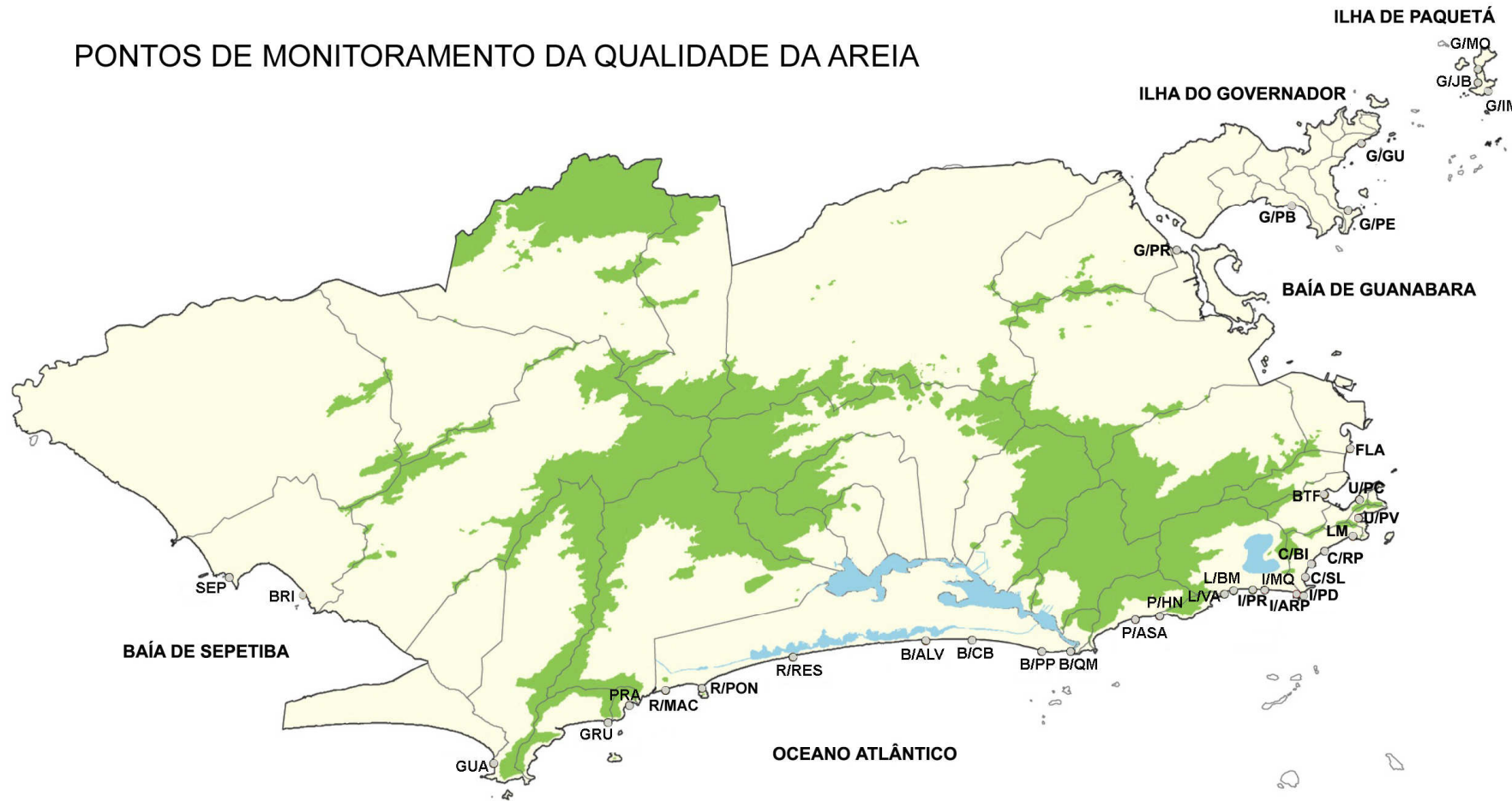

Classificação de acordo com a Resolução SMAC Nº 468 de 28 de janeiro de 2010

| Areias das Praias - Classificação - | | Coliformes Totais (NMP/100g) | Escherichia coli (NMP/100g) |
|-------------------------------------|------|------------------------------|-----------------------------|
| Ótima | ★★★★ | até 10.000 | até 40 |
| Boa | ★★★ | > 10.000 a 20.000 | > 40 a 400 |
| Regular | ★★ | > 20.000 a 30.000 | > 400 a 3.800 |
| Não Recomendada | ★ | acima de 30.000 | acima de 3.800 |

A presença de cachorros é o fator principal para a classificação “★ - não recomendada” das areias de algumas praias. O mesmo se aplica a presença de restos de comida.

Alguns cuidados devem ser observados:

- Atenção com os alimentos entregue às crianças, para que estas não os sujem com a areia;
- Procure utilizar cadeiras, toalhas, cangas, etc., evitando o contato direto;
- Evite o contato de ferimentos com a areia.

Lembre-se: em qualquer praia,

- Recolha seus resíduos de alimentos e embalagens;

| Praias Abrigadas | | |
|------------------|----------------------------------|--------|
| PONTOS | Praia | Classe |
| G/IM | Imbuca (Ilha de Paquetá) | ★★ |
| G/JP | José Bonifácio (Ilha de Paquetá) | ★★ |
| G/MO | Moreninha (Ilha de Paquetá) | ★★ |
| G/PB | Bica (Ilha do Governador) | ★ |
| G/PE | Engenhoca (Ilha do Governador) | ★ |
| G/GU | Guanabara (Ilha do Governador) | ★ |
| G/PR | Ramos | ★★★★ |
| FLA | Flamengo | ★★ |
| BTF | Botafogo | ★★ |
| U/PC | Central (Urca) | ★ |
| SEP | Sepetiba (Sepetiba) | ★★★★ |
| BRI | Brisa (Sepetiba) | ★★★★ |

| Praias Oceânicas | | |
|------------------|----------------------------------|--------|
| PONTOS | Praia | Classe |
| U/PV | Vermelha (Urca) | ★★★★ |
| LM | Leme | ★★ |
| C/RP | Copacabana / República do Peru | ★★★★ |
| C/BI | Copacabana / Barão de Ipanema | ★★★★ |
| C/SL | Copacabana / Souza Lima | ★★ |
| I/PD | Ipanema / Praia do Diabo | ★★★★ |
| I/ARP | Ipanema / Arpoador | ★★ |
| I/MQ | Ipanema / Maria Quitéria | ★ |
| I/PR | Ipanema / Paul Redfern | ★★★★ |
| L/BM | Leblon / Bartolomeu Mitre | ★★ |
| L/LVA | Leblon / Visconde de Albuquerque | ★★★★ |
| P/HN | São Conrado / Hotel Nacional | ★★ |
| P/ASA | São Conrado / Asa Delta | ★★ |
| B/QM | Barra / Quebra Mar | ★★★★ |
| B/PP | Barra / Pepê | ★★ |
| B/CB | Barra / Cond. Barramares | ★★★★ |
| B/ALV | Barra / Ayrton Senna | ★★ |
| R/RES | Recreio / Praia da Reserva | ★ |
| R/PON | Recreio / Praia do Pontal | ★★★★ |
| R/MAC | Recreio / Praia da Macumba | ★★★★ |
| PRA | Prainha | ★★★★ |
| GRU | Grumari | ★★★★ |
| GUA | Guaratiba | ★★★★ |

Providências em curso para a melhoria da qualidade da areia das praias classificadas como “★ - não recomendada”:

- A Secretaria de Meio Ambiente (SMAC) continua a campanha de educação ambiental “Rio, Praia Linda”. Ainda, está identificando espaços alternativos a serem utilizados como áreas de lazer dos cachorros.
- A Secretaria Especial de Ordem Pública (SEOP) atua nas praias visando fazer cumprir a legislação existente. A SMAC solicitou enérgica ação para impedir a presença de cachorros nas praias.
- A COMLURB executa regularmente cuidadosa limpeza nas areias das praias. A SMAC solicitou especial atenção na limpeza das praias com areias classificadas como “★ - não recomendada”, objetivando desestimular a presença de aves e roedores, corresponsáveis pela qualidade inadequada das areias.