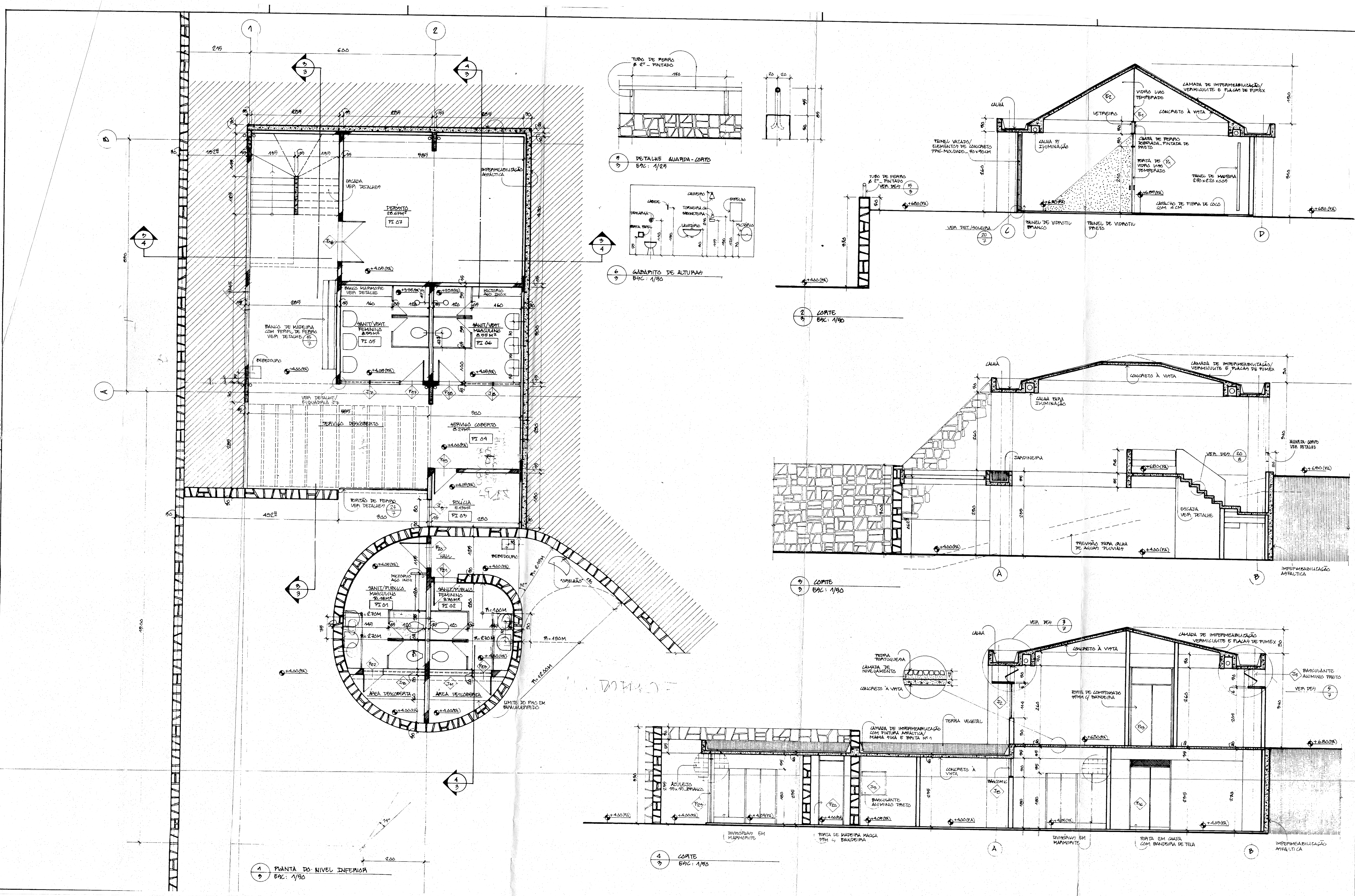

NOTAS

01 15/08/78 TODAS AS COTAS VERTICAIS RELATIVAS À ESTRUTURA SÃO CONSIDERADAS DO PISO ACABADO AO OSSO

02 15/08/78 VER NOTAS 01, 02, 03 DA PRANCHA 01

01 09/10/78 MODIFICAÇÕES DIVERSAS

MODIFICAÇÕES

QUADRO GERAL DE ACABAMENTOS

COMPART.	PISO	PAREDES	TETO	RODAPÉ	COLUNA	PÉ DIREITO	OBS.
PI 01	CER. GRÉS 15x15	AZULEJO 15x15	CONCRETO	—	AZULEJO	2.35M	—
PI 02	"	"	"	—	"	2.35M	—
PI 03	"	MASSA PINT.	"	MADEIRA	MASSA	2.35M	—
PI 04	PARALELO	MASSA PINT.	"	MADEIRA	CONCRETO	2.35M	—
PI 05	CER. GRÉS 15x15	AZULEJO 15x15	"	—	AZULEJO	2.70M	—
PI 06	"	AZULEJO 15x15	"	—	AZULEJO	2.70M	—
PI 07	"	MASSA PINT.	"	CERAMICA	CONCRETO	2.70M	—

PREFEITURA MUNICIPAL DO RIO DE JANEIRO
SECRETARIA MUNICIPAL DE OBRAS E SERVIÇOS PÚBLICOS
D.G.O.P. DIRETORIA DE PARQUES E JARDINS

PARQUE DA CATACUMBA/ESCULTURAS AO AR LIVRE

CENTRO DE EXPOSIÇÕES/ADMINISTRAÇÃO
PLANTA BAIXA PAVTº INFERIOR/CORTES GERAIS

PROJETO DE:
ARQUITETO/CARLOS PORTO
ARQUITETO COLABORADOR/LEILA BEATRIZ LEPORAGE

PROC. Nº

DESENHISTA: Leila Beatriz Leporage

VERIFICAÇÃO EM 15. 8. 78
Carlos Porto
Chefe do Serviço de Desenho

VISTO: Diretor da Divisão de Paisagismo

APROVADO EM 15.08.78
Walter Cunha de Mendonça
Chefe do Serviço de Estudos e Projetos

VISTO: Diretor da Diretoria de Parques e Jardins

IND | FOLHA Nº 03 | Nº FLS. 08 | Nº DO PROJ. 7815